

spectacle conte et récit



📍 **La Maison du Conte**
8 rue Albert Thuret
Chevilly-Larue

Réservation

01 49 08 50 88

resa@lamaisonduconte.com

Tarifs

De 5€ à 8€



Au-Delà(s)



Ariane Pawin
Cie La Fausta

Durée : 1h
À partir de 14 ans

Représentation scolaires : **mardi 21 mars à 14h30**

Représentations tout public : **mercredi 22 mars à 19h30**

Il y a des questions que l'on pourrait appeler les « Questions pelletées de glaçons ». Des questions anodines qui peuvent surgir n'importe où.

De ces questions qui chez certain-es creusent un trou dans le ventre. Pour elle, c'est « T'as combien de frères et soeurs ? ». *Au-Delà(s)* est une plongée dans le journal intime d'une jeune femme confrontée à la perte d'un être cher.

Jour 2, Jour 30 ou Jour 1 500, Ariane Pawin mêle scènes de vie et questionnements, écriture du réel et parole poétique, et nous raconte avec pudeur et humour, l'éclatement des repères, le trouble entre réalité et fantasmes. Une expérience sensible autour du deuil qui dessine en creux, une ode à la vie.

Ariane Pawin : écriture, création et narration
Sylvie Faivre : mise en scène
Alban Guillemot : création sonore
Gigi Bigot, Titus (Thierry Faucher) : accompagnement à l'écriture

Production : Compagnie La Fausta.
Coproduction : La Maison du Conte de Chevilly-Larue, La Cie du Cercle à Paris, Le Nombriil du Monde à Pougne-Hérissou, Le Moulin du Marais / Union Régionale des Foyers Ruraux du Poitou-Charentes à Lezay, Le Centre des Arts du Récit en Isère, Rumeurs Urbaines / Cie Le Temps de Vivre à Colombes.
Soutien : Espace Sorano à Vincennes. Projet lauréat de la bourse d'écriture de la Petite Chartreuse.
Aide au Projet de la DRAC Île-de-France. Aide à la création de la Région Ile-de-France

Café Mortel

Et si on se parlait de la mort ?

Avec Noémie Robert,
conteuse et célébrante de funérailles civiles

Vendredi 24 mars 2023
De 19h à 22h

Ouvert à tous et toutes
Entrée libre sur réservation
📍 **La Maison du Conte**

Le café mortel, c'est une occasion d'échanger de façon chaleureuse et sans tabou sur un thème universel et de, peut-être, porter un autre regard sur la mort.

« Parlent ceux qui ont envie, se taisent ceux qui préfèrent et tous et toutes s'écoutent. »*

* C'est ainsi que s'organise habituellement les « cafés mortels », concept créé par le sociologue et anthropologue suisse Bernard Crettaz.

Atelier Conte avec Ariane Pawin

Samedi 25 mars 2023
De 10h à 18h

atelier
adulte

Tarif : 15 € (spectacle + atelier)
📍 **La Maison du Conte**

La Maison du Conte, c'est le lieu où vivent les histoires.

Venez-y planter vos fantômes !

Sans tabou, à partir de vos histoires - récits de vie, anecdotes poignantes ou drôles, contes ou poèmes préférés sur le sujet -, Ariane Pawin vous invite à créer une galerie de portraits de personnages disparus, en mêlant paroles « du réel » et paroles poétiques.

autour du spectacle

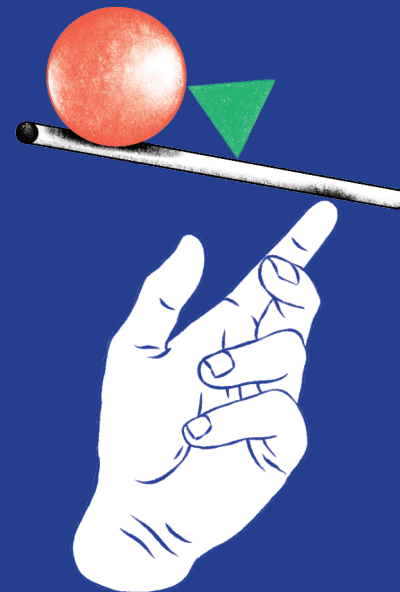

📍 **La Maison du Conte**
8 rue Albert Thuret
Chevilly-Larue

Réservation et inscription
01 49 08 50 88
resa@lamaisonduconte.com