



J'AURAIS AIMÉ SAVOIR CE QUE ÇA FAIT D'ÊTRE LIBRE

Sam. 7 à 18 h 30
au Théâtre
Chevilly-Larue
Durée 1 h 15

Chloé Lacan met en regard son parcours de jeune femme avec celui de Nina Simone. Avec Nicolas Cloche, la conteuse inspirée par cette icône éprise de liberté, se sert elle aussi de la parole pour faire entendre sa voix au yeux du monde.



**CHLOÉ
LACAN**



**SAISON
2020
2021**

Théâtre Chevilly-Larue
102, av. du Général de Gaulle
01 41 80 69 69

La Maison du Conte
8, rue Albert Thuret
01 49 08 50 85

Conception éditoriale & Création graphique **MOÛTE** (FR)

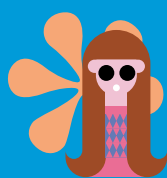

**Janis
Joplin**

HÉLÈNE PALARDY



**Patti
Smith**

FANNYTASTIC

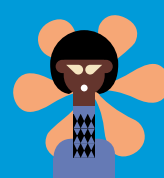

**Nina
Simone**

CHLOÉ LACAN



6 & 7 NOVEMBRE

Femmes ÉLECTRIQUES

Récit - Musique



CONTE EN COMPLICITÉ

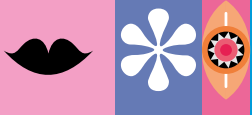

PASS FOCUS | Le spectacle 9€ | Les 2 spectacles 13€ | Les 3 spectacles 19,50€

Réservation 01 41 80 69 69 | theatrechevillylarue.fr



Ô JANIS !

Ven. 6 à 18h30

Sam. 7 à 14h30

à La Maison
du Conte

Durée 1 h 15

C'est en tant que conteuse, et surtout chanteuse rock, qu'Hélène Palardy monte sur scène pour s'approcher au plus près de Janis Joplin et de son art. L'occasion de (re)découvrir les mélodies décapantes de la chanteuse et de bousculer les codes. C'est ça le rock'n'roll !



**HÉLÈNE
PALARDY**



MES NUITS AVEC PATTI (SMITH)

Sam. 7 à 16 h 30

au Théâtre
Chevilly-Larue

Durée 1 h

Fannytastic, chanteuse et musicienne, fait le récit de sa rencontre choc avec la grande poétesse Patti Smith, son univers, sa vie de femme et d'artiste. Elle redonne vie à une époque à l'imaginaire inégalé, et plus que jamais en lutte contre toute bienséance sociale.



FANNYTASTIC

